

CUADRO DE SUPERFICIES			
LOTE	SUPERFICIE LOTE	SUPERFICIE SERVIDUMBRE	SUPERFICIE TOTAL
LOTE a	0,78 has	-	0,78 has
LOTE b-1	0,88 has	-	0,88 has
LOTE b-2	0,94 has	0,05 has	0,99 has
LOTE b-3	0,51 has	0,02 has	0,53 has
LOTE b-4	0,51 has	0,09 has	0,60 has
LOTE b-5	0,50 has	-	0,50 has
LOTE b-6	0,50 has	-	0,50 has
LOTE b-7	0,51 has	0,09 has	0,60 has
LOTE b-8	0,58 has	0,01 has	0,59 has
LOTE b-9	0,56 has	0,03 has	0,59 has
LOTE b-10	44,54 has	-	44,54 has
LOTE b-11	0,59 has	0,04 has	0,63 has
LOTE b-12	1,23 has	-	1,23 has
LOTE b-13	1,20 has	-	1,20 has
LOTE b-14	0,90 has	-	0,90 has
LOTE b-15	0,77 has	-	0,77 has
LOTE b-16	0,54 has	-	0,54 has
LOTE b-17	0,51 has	-	0,51 has
	56,35 has	0,33 has	56,68 has

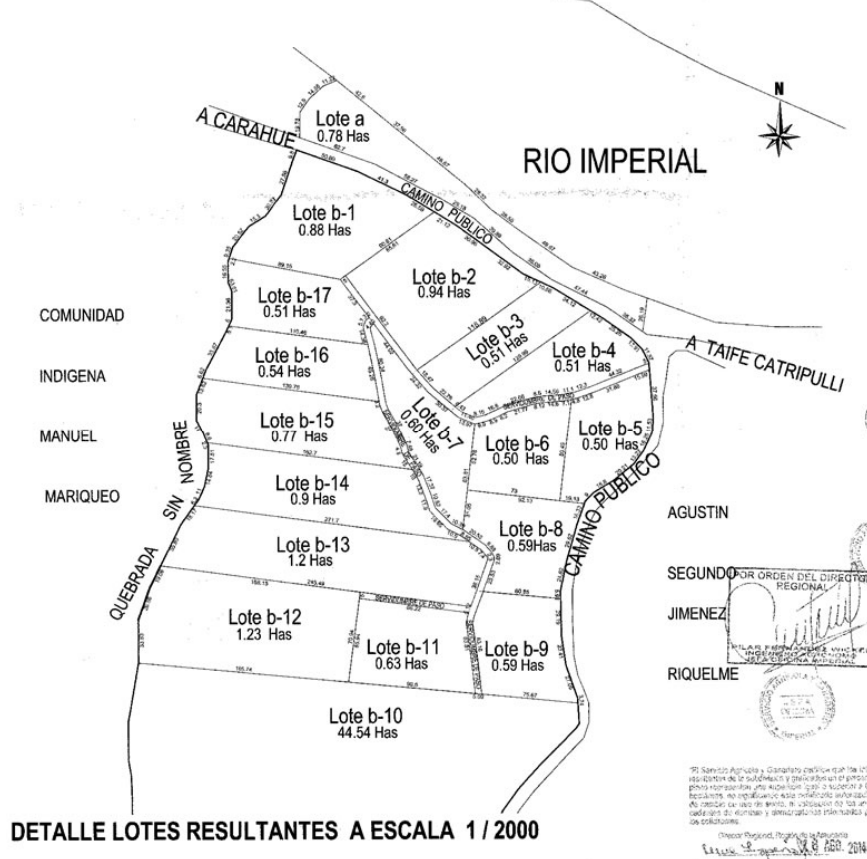

PROYECTO DE SUBDIVISION PREDIAL

SAB

DATOS DE LA PROPIEDAD

ROL AVALUO : 265-87
 NOMBRE PREDIO : MONTE BELLO PTE
 UBICACION : QUILLEM MONTEBELLO
 COMUNA : CARAHUE
 PROVINCIA : CAUTIN
 REGION : IX, DE LA ARAUCANIA

PROFESIONAL

 RODRIGO AGUAYO BARRALES
 RUT: 13.154.278-K
 Ingeniero Geodesta

PROPIETARIO

 PATRICIO MUJICA DOMINGUEZ
 RUT: 4.334.348-7

UBICACION



ESCALA : 1 / 500 FECHA : JULIO 2014

El Servicio Agrario y Ganadero certifica que la Ley de Subdivisión de Predios y el presente Plan de Subdivisión de Predio han sido aprobados por el Servicio Agrario y Ganadero, no existiendo alguna denuncia o reclamación de terceros en virtud del presente. La calificación de los predios que se divide y el presente Plan de Subdivisión de Predio quedan inscritos en el Registro de Predios del Conservador de Bienes Raíces de Carahue.

Carahue, Chile, a los 10 días del mes de Julio del año 2014.

